

社協のふくし **ささえ愛**

103号
H27.6.15



〔編集・発行〕
社会福祉法人
富里市社会福祉協議会
〒286-0221
富里市七栄653-2
福祉センター内
TEL 0476 (92) 2451
FAX 0476 (92) 2495
<http://www.tomisatoshakyō.jp/>

平成27年度 社会福祉法人富里市社会福祉協議会事業計画・予算概要

収支予算書

収入			
科目	社会福祉事業	公益事業	計
会費収入	5,090,000		5,090,000
補助金収入	41,528,000		41,528,000
助成金収入	161,000		161,000
受託金収入	16,541,000	18,212,000	34,753,000
貸付事業収入	1,000,000		1,000,000
日常生活自立支援事業収入	122,000		122,000
介護保険事業収入	5,388,000	6,612,000	12,000,000
障害福祉サービス等事業収入	13,762,000		13,762,000
寄付金収入	2,000		2,000
受取利息配当金収入	26,000		26,000
その他の収入	50,000		50,000
積立金取崩収入	935,000		935,000
繰越金	7,806,000	1,000,000	8,806,000
計	92,411,000	25,824,000	118,235,000

支出			
科目	社会福祉事業	公益事業	計
人件費支出	59,741,000	9,570,000	69,311,000
事業費支出	5,290,000	12,496,000	17,786,000
事務費支出	8,410,000	3,159,000	11,569,000
貸付事業支出	1,000,000		1,000,000
共同募金配分金事業費	2,000,000		2,000,000
助成金支出	9,051,000		9,051,000
基金積立資金支出	160,000		160,000
積立資金支出	2,240,000		2,240,000
その他の活動による支出	2,818,000		2,818,000
予備費	1,700,000	600,000	2,300,000
計	92,410,000	25,825,000	118,235,000

基本方針

近年では富里市でも高齢化、核家族化、コミュニティ意識の希薄化などにより、高齢者や障がい者に限らずさまざまな福祉的ニーズが増加しています。また、大きな災害にも備えていかなければなりません。その為には、社会福祉協議会が推進している「地域の助け合いによる福祉(地域福祉)」が欠かせないものと考えます。

子ども子育て支援新制度のもと、富里市でも今年度から「子ども子育て支援事業計画」が策定され実施されます。富里市社会福祉協議会としては、ファミリーサポートセンターの更なる充実と、地区社会福祉協議会が行う子育て支援事業への協力支援を強化し、地域で支える子育てを目指します。また、高齢者地域コミュニティ形成事業も3年目を迎える地域に定着しつつありますので、本年も引き続き地区社会福祉協議会を中心とした地域の特色を活かしたコミュニティづくりを推進していきます。災害に対する取組みとして、昨年度よりボランティアセンターで災害の基礎知識を高めようと講習会を開催しています。さらに広報活動では、地域活動への住民参加を促すためホームページや広報を積極的に活用し、魅力ある情報提供に努めます。また、日常生活自立支援事業をはじめ相談業務が事業展開においては重要なこととなりますので、職員の資質向上に努め相談業務の充実を図り、さまざまな生活上の悩みや問題の解決の手助けができるよう努めます。さらに、福祉ニーズの把握に努め新たなサービス展開へ繋がるよう工夫してまいります。

財政面では、昨年度に引き続き補助金や委託金は厳しい状況です。自主財源である会費や共同募金の理解、協力につながるよう、広報紙等を活用するなどして本会事業の積極的なPRに取り組んでまいります。一方限りある資金を有効に活用するため各事業の課題を整理、検討してまいります。

- ◎法人運営事業
 - ・理事会、評議員会の開催
 - ・監査の実施(監事会、内部会計監査)
 - ・支部長会議の開催
 - ・会員募集ならびに会費の推進
 - ・寄付金品の受入れ
 - ・マイクロバスの貸出
 - ・福祉功労者等表彰式の開催
- ◎地域福祉活動推進事業
 - ・心配ごと相談所の開設
 - ・団体活動助成事業
 - ・地区社会福祉協議会活動の支援
 - ・富里市福祉まつりの開催
 - ・福祉のまちづくり推進ポスター、標語の募集
- ◎ボランティアセンター運営事業
 - ・ボランティア活動の相談、登録、斡旋、広報活動
 - ・ボランティア養成講座の開催(傾聴、子育て応援、音訳、災害、入門)
 - ・ボランティア連絡協議会活動の支援
- ◎共同募金配分金事業(赤い羽根共同募金運動・歳末たすけあい募金運動)
 - ・高齢者交流ゲートボール大会の開催
 - ・グラウンドゴルフ大会の開催
 - ・給食サービス事業
 - ・災害見舞金の支給、応急援護費交付事業
 - ・広報紙「社協のふくしささえ愛」の発行(年3回)
 - ・ホームページによる情報提供
 - ・福祉団体等助成事業
 - ・歳末たすけあい配分事業(歳末慰問事業、地域ふれあい事業)
- ◎在宅福祉事業
 - ・福祉機器貸出事業(車椅子、介護用ベッド)
- ◎受託事業
 - ・障害者等生活サポート事業
 - ・移送サービス事業
 - ・生きがいデイサービス事業
 - ・相談支援事業(障害者相談支援事業、指定特定相談支援事業所、指定障害児相談支援事業所)
 - ・介護予防事業(介護予防出前講座の開催)
 - ・ファミリーサポートセンター事業
 - ・高齢者および重度障害者居室等増改築、改造資金貸付事業
 - ・生活福祉資金貸付事業
 - ・臨時特例つなぎ資金貸付事業
 - ・日常生活自立支援事業(福祉サービス利用援助、財産管理サービス、財産保全サービス)
 - ・高齢者地域コミュニティ形成事業(地区敬老会等の開催、ふくし寄席交流会の開催)
- ◎貸付事業
 - ・小口資金貸付事業
- ◎自立支援事業
 - ・障害者福祉サービス事業(ホームヘルパーの派遣)
- ◎介護保険事業
 - ・訪問介護事業(ホームヘルパーの派遣)
 - ・居宅介護支援事業(ケアプラン作成、介護認定調査)
- ◎福祉センター管理運営事業
 - ・老人福祉センター、地域福祉センターの管理運営
 - ・富里市シルバークラブ連合会の事務局
 - ・富里市ゲートボール協会の事務局

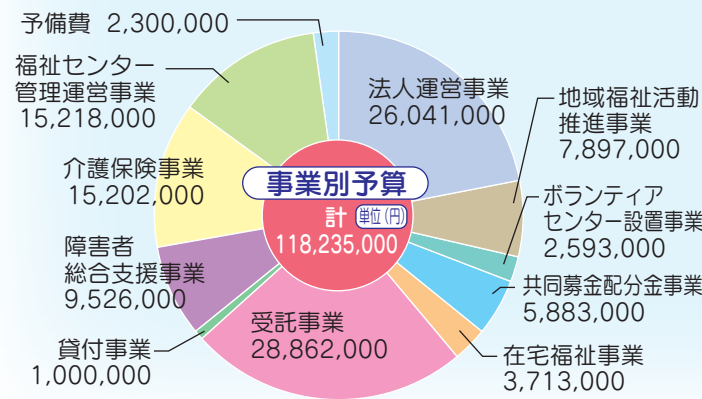

金婚をお祝いします

結婚50周年を迎えるご夫婦に記念品を贈呈します。

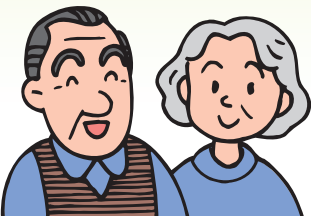

■対象
昭和41年3月31日以前に婚姻届を提出したご夫婦。
(ただし、平成26年度以前に贈呈を受けたご夫婦は対象になりません。)

■申込期限 平成27年7月31日(金)

■申込場所 富里市福祉センター(社会福祉協議会事務局) 日吉台出張所

申込方法など詳しくは、お問い合わせください。
問合せ・申込先
富里市社会福祉協議会 ☎(92) 2451

平成27年度敬老会の開催日程について

今年度の敬老会も地区社会福祉協議会(小学校区を単位)が主催となり、9月~10月にかけて市内8地区で開催されます。

この事業は富里市より委託を受け「敬老の日」の行事として、市内に居住する75歳以上の方に対し、多年にわたり社会に尽くされたことに敬意を表するとともに長寿をお祝いし、高齢者福祉の推進に努めることを目的とします。

【敬老会開催予定日・予定会場】

地区名	開催予定日	会場
富里南地区社会福祉協議会	9月13日(日)	富里中央公民館講堂
七栄地区社会福祉協議会	9月21日(月)	七栄小学校体育館
富里第一地区社会福祉協議会	9月24日(木)	富里市福祉センター
根本名地区社会福祉協議会	10月3日(土)	根本名小学校体育館
浩養地区社会福祉協議会	10月3日(土)	浩養小学校多目的室
富里地区社会福祉協議会	10月16日(金)	富里小学校体育館
日吉台地区社会福祉協議会	10月18日(日)	日吉台小学校体育館
洗心地区社会福祉協議会	10月18日(日)	洗心小学校体育館

※対象の方については、お住まいの地区の地区社会福祉協議会を通じて詳しくご案内をさせていただきます。

~会員募集~

富里市社会福祉協議会の会費にご協力ください

富里市社会福祉協議会(社協)では「誰もが安心して暮らせるまちづくり」をすすめていくため、地区社会福祉協議会等の地域福祉活動・在宅福祉活動・ボランティア活動などさまざまな活動に取り組んでいます。

各種事業をすすめるための主な財源は、補助金や委託費等の「公費財源」と住民のみなさまにお願いする会費や共同募金の「民間財源」です。中でも会費は社協のもっとも重要な自主財源であり福祉活動を支えています。社協の活動にご理解をいただき多くの方のご協力をお願いいたします。

【会員募集推進期間】
会員は1年を通して募集していますが、特に6月から7月を推進期間として区や自治会を通してみなさまに加入をお願いしています。

一般会費 年一口500円 市内に居住する世帯	賛助会費 年一口3,000円 個人の方等	団体会費 年一口5,000円 団体・法人等
------------------------------	----------------------------	-----------------------------



情報コーナー

夏祭りのご案内

障害者支援施設 富里福葉苑

日時 7月18日(土) 午後3時～7時30分
※雨天決行

会場 富里福葉苑 富里市中沢975-3

内容 ◆盆踊り ◆チャリティビンゴ大会
◆模擬店 ◆ゲームコーナーなど

問合せ 富里福葉苑 ☎(93) 8133

特別養護老人ホーム 九十九荘

日時 7月26日(日) 午後4時～8時

会場 九十九荘 富里市立沢新田192-16

内容 ◆カントリーバンド ◆模擬店
◆ゲーム ◆花火大会など

問合せ 九十九荘 ☎(91) 1231

**障害者支援施設 協和厚生園
生活介護事業所 日吉厚生園**

日時 8月10日(月) 午後4時～8時

会場 協和厚生園・日吉厚生園グラウンド
富里市日吉倉1082-3

内容 ◆盆踊り ◆みこし巡行 ◆ステージ発表
◆夜店(食品やゲーム) ◆花火大会など

問合せ 協和厚生園 ☎(93) 1535

2015年サマーチャリティゴルフ in久能 参加者募集

日時 8月4日(木)

会場 久能カントリー倶楽部

定員 先着40組(申込み締切日は7月12日(日)まで。ただし、定員になり次第締め切らせていただきます。)

参加資格 ①プロおよびゴルフ場関係者は参加できません。
②暴力団およびその関係者等については入場をお断りします。

料金 15,000円(昼食付・消費税込)

参加費 3,000円(パーティ代・賞品代含む)

競技方法 18ホールストロークプレー・新ペリア方式

申込方法 ゴルフ場に直接お電話のうえ、所定の申込書を郵送またはFAXしてください。申込みは一人様でも何組でも結構です。

その他 ※申込書は久能カントリー倶楽部・久能アイアンコース・富里市社会福祉協議会にあります。プレーフィの一部を富里市社会福祉協議会に寄付いたします。

問合せ 〒286-0203 富里市久能722
久能カントリー倶楽部
☎(93) 9000 FAX(92) 5063

講演会 ～発達が気になる 子どもへのアプローチ～

学校、幼稚園、保育園などで子どもの気持ちや行動をうまくみ取れずに悩むことはありませんか。子どもへのかかわりのヒントを一緒に見つけましょう。

日時 8月8日(土) 午前10時～午後4時

会場 成田市保健福祉館 多目的ホール
(成田市赤坂1-3-1)

講師 千葉県立八日市場特別支援学校長 西村則子氏
※午前10時～正午
(受付:午前9時30分～)
NPO法人コスモスの花理事長 旭中央病院小児科医師前本達男氏
※午後2時～4時
(受付:午後1時30分～)

参加費 無料

申込み 事前にFAXにて申込みをお願いします。

問合せ 印旛地区自閉症協会事務局(瀧本)
☎/FAX(94) 0266

富里市シルバークラブ の会員募集

「ひとりでの参加は不安…」 「一緒に楽しめる友達がいない…」 など悩んでいませんか。シルバークラブでは、さまざまな活動をとおして心と身体の健康の保持増進を図っています。これまでの知識や経験を活かしながら、ともに活躍の場を広げ、みんなで一緒に楽しみませんか。現在、20クラブ800名以上のおみなさんが活動されています。興味・関心のある方は、ぜひご連絡をお待ちしています。

たとえば…

- 文化活動
演芸会の観覧、囲碁将棋大会等への参加、各種講習会の参加、作品の出展、カラオケなど
- スポーツ活動
ゲートボール、グラウンドゴルフ、体操やヨガの教室、ニュースポーツ、運動会など
- 奉仕活動
身近な道路や公園等の清掃、子どもとの交流や見守り、行事ボランティアなど

富里市シルバークラブ連合会事務局
(社会福祉協議会内)
問合せ ☎(92) 2301

平成27年度千葉県介護支援専門員 実務研修受講試験の実施

試験日 10月11日(日) 午前10時～正午

受験資格 医療・保健・福祉分野の有資格者などで一定期間以上の実務経験のある方

申込書配布期間 6月1日(月)～7月8日(水)

申込書配布場所 ①富里市高齢者福祉課
②富里市社会福祉協議会
③千葉県社会福祉協議会
④千葉県高齢者福祉課
⑤千葉県福祉人材センター(JR千葉駅前)
⑥各県健康福祉センター

申込み受付期間 6月1日(月)～7月8日(水)最終日消印有効簡易書留による郵送のみの受付です。

問合せ 〒260-8508 千葉市中央区千葉港4-3
千葉県社会福祉協議会 介護支援専門員養成班
☎043(204)1610 FAX043(241)5121
ホームページ <http://www.chibakenshakyō.com/>

平成27年度 第1回 『福祉のしごとと就職フェアinちば』

福祉施設等へ就職を希望する方を対象に、求人のある社会福祉施設・事業所の採用担当者との個別面談や福祉職場に関する相談等を行い、福祉・介護人材の確保と就労をサポートします。

日時 7月26日(日) 午後1時～4時

会場 幕張メッセ国際会議場コンベンションホール他(千葉県美浜区中瀬2-1)

参加方法 参加希望の方は直接会場へお越しください。参加費は無料です。履歴書は必要ありません。

問合せ 〒260-0015
千葉市中央区富士見2-3-1 塚本大千葉ビル6階
千葉県社会福祉協議会 千葉県福祉人材センター
☎043(222)1294
ホームページ <http://www.chibakenshakyō.net/>

心配ごとや悩みごととは ありませんか?

人間は誰でも、人に言えない悩みや心配ごとを1つや2つ持っているはず。そうしたとき、迷わず訪ねていただきたいところが『心配ごと相談所』です。相談は無料で秘密は厳守されます。

心配ごと相談

日時 毎週火曜日
午前10時～午後2時30分
(正午から午後1時を除く)

場所 福祉センター相談室

その他 予約の必要はありません。

人権・行政・心配ごとと合同相談

日時 6月23日(木)・7月28日(火)
8月25日(火)
午前10時～午後2時30分
(正午から午後1時を除く)

場所 福祉センター会議室

その他 予約の必要はありません。

問合せ 富里市社会福祉協議会 ☎(92)2451

◎指定寄付金として寄付(敬称略)

受領年月日	個人・団体名	金額(円)
3月18日	池上	10,000
3月26日	海寶利夫	12,000
3月30日	荒野暢子	3,000
4月13日	株ナリタヤ	35,000
4月13日	日吉倉芸能のつどい	10,000
4月14日	日吉台太極拳同好会	5,000
4月22日	チョコキの会	8,000

◎福祉基金積立金として寄付(敬称略)

受領年月日	個人・団体名	金額(円)
6月1日	千葉土建富里分会	5,800

富里市ファミリーサポートセンター説明会

富里市ファミリーサポートセンターでは、保育施設の送迎や自宅での一時預かりなど、子育てを地域で相互援助するお手伝いをしています。多くの人に活動を知っていただけるように、今回は女性労働協会企画のDVDを上映します。入会の有無に関わらず、お気軽にお越しください。

日時 7月8日(水) 午前10時～11時30分

会場 富里市福祉センター

対象 提供会員…市内在住で心身ともに健康な人(基礎研修あり)
利用会員…市内在住または在勤で、同居している1歳以上10歳未満の子どもがいる親族の人
両方会員…提供と両方を兼ねる人(基礎研修あり)

その他 子ども同伴可

問合せ 富里市ファミリーサポートセンター(社会福祉協議会内)
☎(92)2452

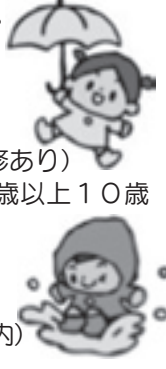

平成27年度版

親の数だけ育て方があり、子どもの数だけ育ち方があるだからこそ伝えたい

『子育てママへのメッセージ』

ママと子どもがホッとできる時間をわたしたちは応援しています。



こんなとき、
みんなどうしてる…？

あ～もお
イライラする！

子育ては楽しいけど、たまには
自分だって充電したい！！



子育てに悩みや不安はつきものです。
でも、あなたの子育てを応援してくれる人が
いるとしたら・・・？



ひとりで考え込まず、もっと地域の
人たちを頼ってください。
あなたの子育てをみんなで応援し
たい。時には『ちょっとだけ』手
をぬいてみてください。

すきなときに来て自由にくつろいでもらえる
時間を提供したり、みんなで楽しいイベント
を開催したりする子育ての広場です。

今号では、小学校区ご
とに活動されている地
区社会福祉協議会の活
動をご紹介します。



※年間をとらして計画してある日程は、会場等の都合で変更になる場合がありますので、お問合せのうえご参加ください。

ねこな『ちょこっと』サロン

～根木名地区社会福祉協議会～

日時 6月18日(木) 7月16日(木) 8月20日(木) 9月17日(木) 10月10日(木)
11月19日(木) 12月17日(木) 1月21日(木) 2月18日(木) 3月17日(木)
午前9時30分～正午
会場 根木名公民館
対象 0歳児～就学前の子どもと保護者
利用料 無料

連絡先 高谷正敏 ☎ (93) 9237

子育てキラキラ

～富里南地区社会福祉協議会～

日時 6月18日(木) 7月16日(木) 8月25日(火) 9月17日(木) 10月13日(火)
11月24日(火) 12月17日(木) 1月26日(火) 2月18日(木) 3月17日(木)
午前10時～正午
会場 富里市福祉センター ※10月は十倉厚生園
対象 0歳児～就学前の子どもと保護者
利用料 無料(8月・12月・1月は、1家族100円)

連絡先 加藤雅子 ☎ (93) 8720

すくすくひろば

～富里第一地区社会福祉協議会～

日時 6月25日(木) 7月23日(木) 8月27日(木) 9月24日(木) 10月22日(木)
11月26日(木) 12月17日(木) 1月28日(木) 2月25日(木) 3月24日(木)
午前10時～11時30分
会場 中沢集会所(向台幼稚園のとなり)
対象 0歳児～就学前の子どもと保護者
利用料 無料

連絡先 飛ヶ谷祐示子 ☎ 090(4073)0800

子育てサロン浩養

～浩養地区社会福祉協議会～

日時 6月19日(金) 7月10日(金) 9月11日(金) 10月13日(火) 11月13日(金)
12月11日(金) 1月15日(金) 2月12日(金) 3月3日(木)
午前9時～正午
会場 浩養小学校内会議室 ※10月は十倉厚生園
対象 0歳児～就学前の子どもと保護者
利用料 1家族100円

連絡先 宮川朱実 ☎ (94) 1085
本橋幸子 ☎ (94) 1284

ちょっとほっとタイム

～七栄地区社会福祉協議会～

日時 7月1日(水) 8月6日(水) 9月3日(水) 10月7日(水) 11月4日(水)
12月2日(水) 2月3日(水) 3月2日(水)
午前10時～11時30分
会場 中部ふれあいセンター
対象 おおむね2～3歳児と保護者
利用料 無料

連絡先 石井義信 ☎ (93) 1447

ほっかほっかクラブ

～日吉台地区社会福祉協議会～

日時 6月22日(月) 7月27日(月) 9月28日(月) 10月26日(月)
11月30日(月) 1月25日(月) 2月22日(月) 3月28日(月)
午前10時～11時45分
会場 北部コミュニティセンター
対象 おおむね0歳児～3歳児と保護者
利用料 1家族100円(保険代・おやつ代)

連絡先 石井幸子 ☎ (92) 2071

子育て交流会

～富里地区社会福祉協議会～

日時 6月17日(水) 8月19日(水) 10月21日(水) 12月16日(水) 2月17日(水)
午前10時～正午
会場 富里市福祉センター
対象 0歳児～就学前の子どもと保護者
利用料 無料

連絡先 越川美代子 ☎ (93) 2180

なかよし『おしゃべりひろば』

～洗心地区社会福祉協議会～

※しばらくお休みします。
再開は、富里市社会福祉協議会ホームページなどでお知らせします。

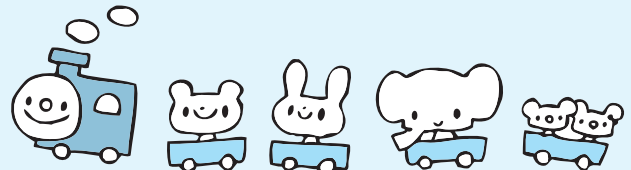

夏のボランティア体験参加者募集

学生の方は、なが〜い夏休みを利用して、またボランティアに関心はあるけど、なかなかきっかけがないという方も、福祉施設やボランティアグループとの活動、保育園等でのボランティア体験を通してたくさんの人と出会い、新たな経験を積み自分の世界を広げてみませんか？

《オリエンテーション》

日時 7月24日(金) 午前10時～11時30分
会場 富里市福祉センター
内容 ボランティアをするにあたっての心構えなど

申込み・問合せ

対象 市内在住または在学在勤の中学生以上の方
参加費 無料
定員 各施設1日につき3名以内
申込み オリエンテーション、体験プログラムともに7月23日(木)までに電話またはHPから申込書をダウンロードし、所定の用紙を提出してください。
問合せ 富里市ボランティアセンター
 ☎ (92) 8221 FAX (92) 2495
 ホームページ <http://www.tomisatoshakyo.jp/>

◎高齢者施設体験…レクリエーションのお手伝い、お茶出し、お話し相手など

施設名	日程	住所	募集人員
九十九荘	7月27日(月)～8月29日(水) 午前9時～午後3時	立沢新田192-16	1日につき3名
NPO法人 あい愛葉山ホーム	7月27日(月)～8月29日(水) 午後1時30分～午後4時	御料1139-33	〃

◎障がい者施設体験…作業のお手伝い、入所者さんとの交流など

施設名	日程	住所	募集人員
日吉厚生園	7月27日(月)～8月28日(金) 午前9時～午後3時	日吉倉1082-6	1日につき3名
協和厚生園	7月27日(月)～8月28日(金) 午前9時～午後4時	日吉倉1082-3	〃
十倉厚生園	7月27日(月)～31日(金) 午前9時30分～午後3時30分	十倉2443	〃
NPO法人 恵み野会「大地」	7月27日(月)～8月28日(金) 午前9時～午後4時	七栄146-1	〃

◎保育園・学童クラブの体験…先生のお手伝い、子どもたちと遊ぼう

※学生のみ

施設名	日程	住所	募集人員
富里保育園	7月27日(月)～31日(金) 午前8時45分～午後4時	七栄299-4	1日につき3名
若草児童館学童クラブ	7月28日(火)～8月28日(金) 午前9時15分～午後5時	七栄299-9	〃
こひつじ保育園	7月27日(月)～31日(金) 8月3日(火)～4日(水) 8月24日(月)～28日(金) 午前9時～午後3時	御料116	〃
青空保育園	7月27日(月)～8月28日(金) 午前8時～午後4時	日吉倉776-1	〃
葉山保育園	8月4日(火)～5日(水) 午前9時15分～午後4時	御料1009-32	1日につき2名

◎ボランティアグループの活動体験

グループ名	日程	会場	募集人員
チョコの会	7月29日(水) 午前10時～正午 ※使用済み切手の整理	富里市福祉センター 富里市七栄653-2	3名
絵手紙サークル つくしんぼ	8月7日(金) 午前10時～正午 ※給食サービスの絵手紙づくり	〃	〃
サルビア	8月27日(木) 午前10時～11時30分 ※余暇活動のお手伝い	九十九荘 立沢新田192-16	〃

協働のまちづくり講座 小学生ボランティア体験

地域で行われている社会貢献活動への関心を高めるために、市内活動団体の取組みや福祉施設での作業を体験する子どもを対象とした講座を2日間にわたり開催します。

対象 小学校4・5・6年
日程と定員 Aコース4人、Bコース10人、Cコース6人 ※すべて先着順です。
参加費 無料
申込み 7月15日(水)までに申込み用紙を市民活動推進課または日吉台出帳所へ提出。(FAXも可能ですが、先着順のため送信した旨を必ず電話連絡してください。)なお、申込用紙は市民活動推進課窓口または、市HPからダウンロードできます。
問合せ 市民活動推進課市民協働推進課 ☎(93)1117 FAX(93)9954

日 程	1日目		
	日時	会場	内容
2日目	7月27日(月) 午前9時～12時30分 (全コース共通)	富里市福祉センター	●ボランティア学習…高齢者・障がい者疑似体験、福祉マークを覚えようなど ●ボランティア団体活動の体験 Aコース…折り紙の手紙づくり、絵手紙づくり Bコース…折り紙の手紙づくり、ペットボトル花瓶工作 Cコース…折り紙の手紙づくり、フラダンス

ボランティア連絡協議会コーナー

4月24日(金)「総会」に個人ボランティア、ボランティアグループから46名の参加がありました。総会終了後に、高齢者福祉課より介護保険事業の現状についてお話をいただき、そのあと、【終活の心構えと準備】についての「ワークショップ」を行いました。「老後の生き方暮らし方ノート」のフェイスシートを記入し、それぞれに意見を述べ合いました。「住む地域はこれからどうなってほしいですか？」の質問に、若い世代の方々に根付いてほしい、お互いの安否を確認できるしくみ、世代を担う子ども会の活性化、コミュニケーションの場、あいさつをかわすことのできる地域の必要性など、たくさんの意見がありました。



フェイスシートにそれぞれの思いを記入しました。

新規ボランティアグループ紹介

歌ごえ横丁

平成27年3月に3名からスタートしたメンバーが、今では7名となり、毎月第4水曜日に富里市福祉センターで活動しています。声を出して笑い、声を出して歌う、ときどき頭も使ってゲームをしたり、昔ながらの遊びもしています。「歌ごえ横丁」に來れば元気になるよ!!
問合せ 川南昭子 ☎080(3356)5574

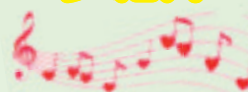

手作り歌詞カードで、童謡からなつメロも歌っています。



富里にプレーパークをつくり隊

プレーパークとはまたの名を「冒険あそび場」といい、デンマークが発祥の地。廃材置き場で子ども達のがびのびと自分のしたい事を実現できる遊び場としてスタートし日本では1975年に始まり、今では全国に広がっています。「富里にプレーパークをつくり隊」は、富里の子どもから大人まで、富里の自然の中で自分たちの手で豊かな遊びを作りだし、富里を大好きになってほしいとの願いを込めて2014年に発足しました。現在は本格的なプレーパークの拠点づくりに整備中です。くわしくは、お問い合わせください。
問合せ 高木菜穂子 ☎(94)1392

“竹で遊ぼう”親子10組とプレーパーク隊員(スタッフ)総勢30人で楽しみました。



活動日 毎月第2日曜日 午前10時～正午
 ※行事によって時間に変更があります。雨天や荒天は中止です。

オレンジクラブ(仮称) ～認知症になっても安心して暮らそう会～

私たちが認知症になっても、この町「富里」で安心して生活していきたい。こんな思いからこの活動は生まれました。認知症は2025年には65歳以上の人で5人に1人がなるといわれています。「認知症」についての理解を私たちと一緒に広めて行きませんか？まずはオレンジカフェを開催します。今回は「認知症を予防しよう、進行を遅らせよう」をテーマに家庭でできるストレッチをご紹介します。ぜひ興味のある方はご参加ください。

日時 7月8日(水)午後1時30分～4時
会場 富里市福祉センター
参加費 無料
指導者 奥林千賀子 (スポーツインストラクター)
問合せ 岡 寿子 (午後6時以降) ☎080(2013)9827

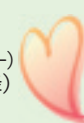

このページのお問合せ・お申込み

♥富里市ボランティアセンター

TEL 0476 (92) 8221
FAX 0476 (92) 2495

♥開設日・時間

午前8時30分から**午後5時15分**まで
 〒286-0221 富里市七栄653-2 (福祉センター内) 土・日曜日・祝日・年末年始を除く毎日